



MEMORIA 2017



A.- INFORME GESTIÓN ECONÓMICA

CIERRE ECONÓMICO 2017

TOTAL INGRESOS	323.572,57 €
TOTAL GASTOS	314.095,71 €
DIFERENCIA	9.476,86 €

✓ Ingresos 2017

CONCEPTO	31/12/2017
Cuota Fija mensual	159.275,00 €
Ingresos por gestión de trabajos profesionales	151.728,69 €
Cuota Incorporación	2.184,00 €
Facturación Varia	6.784,88 €
Ingresos Financieros	0,00 €
Ingresos Alquileres	3.600,00 €
TOTAL INGRESOS	323.572,57 €

REPARTO PORCENTUAL DE INGRESOS

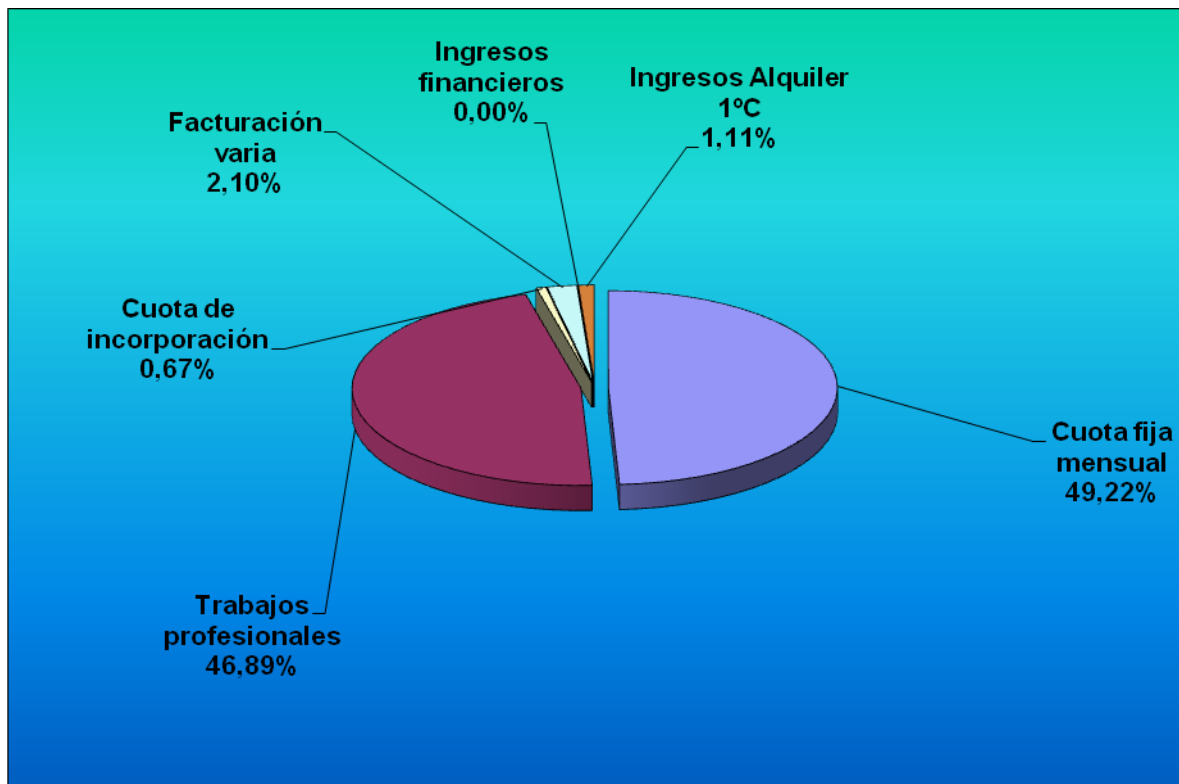



✓ **Gastos 2017**

CONCEPTO	AÑO 2017
COMPRAS Y GASTOS DE OFICINA	11.385,66 €
GASTOS LOCALES	15.854,25 €
GASTOS COMUNICACIÓN	2.837,24 €
SERVICIOS PROFESIONALES INDEPENDIENTES	12.371,82 €
PRIMAS DE SEGURO	5.059,99 €
TRIBUTOS	4.864,48 €
GASTOS DE PERSONAL	138.306,88 €
GASTOS DE REPRESENTACION	25.186,77 €
PARTICIPACION EN INSTITUCIONES	41.152,95 €
SERVICIOS AL COLEGIADO	5.408,95 €
GASTOS FINANCIEROS	84,16 €
DOTACIONES PARA AMORTIZACIONES	32.876,99 €
PLAN DE ACCIÓN EN MUNICIPIOS Y MANCOMUNIDADES	9.992,21 €
PUBLICIDAD	1.850,57 €
GASTO EXTRAORDINARIO	6.862,49 €
TOTAL PRESUPUESTO	314.095,41 €

REPARTO PORCENTUAL DE GASTOS

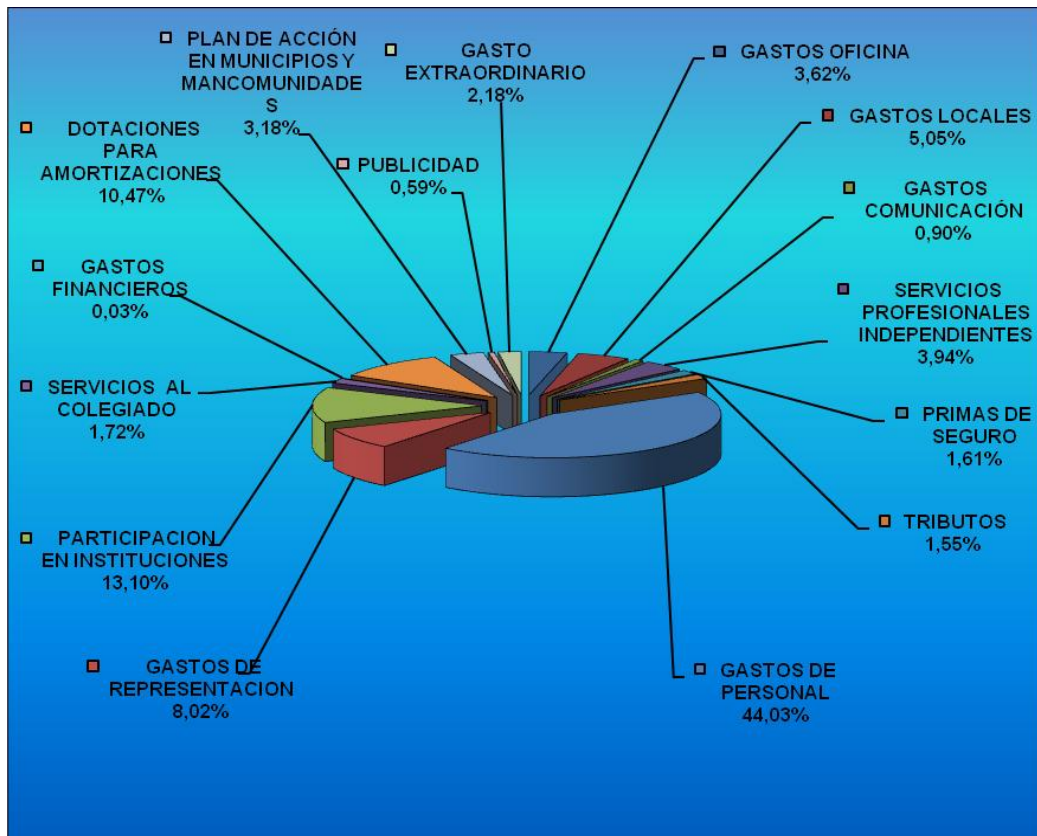



✓ **Gastos de personal y gastos de representación, dietas y desplazamientos Junta de Gobierno desglosados**

GASTOS	IMPORTE
SUELDOS Y SALARIOS	101.350,98 €
SEGURIDAD SOCIAL EMPRESA	36.409,66 €
OTROS GASTOS SOCIALES	546,24 €
Gastos de representación, dietas y desplazamientos	19.283,00 €
TOTAL	157.589,88 €

B.- CUOTAS APLICABLES

✓ **Importe cuotas según concepto**

CONCEPTO	CUOTA
CUOTA MENSUAL COLEGIADO	23,00 €
CUOTA DE INCORPORACIÓN COLEGIADO	84,00 €
CUOTA INCORPORAC. SOC. PROFESIONAL	84,00 €
GASTOS DE GESTIÓN COLEGIAL DE TRABAJOS PROFESIONALES	SEGÚN TABLAS



GASTOS DE GESTIÓN POR PRESTACIÓN DE SERVICIOS (Enero de 2015)

CUOTAS

CUOTA DE INCORPORACIÓN DE COLEGIADO	84,00 €
CUOTA DE INCORPORACIÓN DE SOCIEDAD PROFESIONAL	84,00 €
CUOTA MENSUAL DE COLEGIADO	23,00 €

GASTOS DE GESTIÓN COLEGIAL DE TRABAJOS PROFESIONALES

TIPOS DE ACTUACIONES PROFESIONALES	Código	REDAP ELECTRÓNICO	REDAP	VISADO ELECT.	VISADO
Coordinador en Proyecto y/o Redacción Estudio de Seguridad y Salud	01	56,00	75,00 €	85,00 €	115,00 €
Coordinador en Proyecto y/o Redacción Estudio Básico de Seguridad y Salud	02	18,00	20,00 €	25,00 €	30,00 €
Coordinación durante la ejecución de la obra (incluye la aprobación de los planes)	03	27,00	35,00 €	40,00 €	55,00 €
Coordinador en Proyecto y/o Redacción Estudio de Seguridad y Salud y Coordinación en Ejecución	04	79,00 €	100,00 €	110,00 €	140,00 €
Coordinador en Proyecto y/o Redacción Estudio Básico y Coordinación en Ejecución	05	44,00	55,00 €	60,00 €	75,00 €
Proyecto y Dirección de Obra	11				
PEM proyecto menor de 100.000 €		62,00	80,00 €	85,00 €	110,00 €
PEM proyecto entre 100.001 € y 300.000 €		85,00	100,00 €	110,00 €	130,00 €
PEM proyecto mayor de 300.001 €		110,00	125,00 €	140,00 €	160,00 €
Proyecto	12, 15				
PEM proyecto menor de 100.000 €		45,00	60,00 €	70,00 €	95,00 €
PEM proyecto entre 100.001 € y 300.000 €		67,00	80,00 €	95,00 €	115,00 €
PEM proyecto mayor de 300.001 €		105,00	120,00 €	140,00 €	160,00 €
Dirección de Obra	13, 16				
PEM proyecto menor de 100.000 €		45,00	60,00 €	70,00 €	95,00 €
PEM proyecto entre 100.001 € y 300.000 €		67,00	80,00 €	95,00 €	115,00 €
PEM proyecto mayor de 300.001 €		105,00	120,00 €	140,00 €	160,00 €
Dirección de Ejecución Material de la Obra	14, 17				
PEM proyecto menor de 100.000 €		64,00	75,00 €	80,00 €	95,00 €
PEM proyecto entre 100.001 € y 300.000 €		83,00	95,00 €	100,00 €	115,00 €
PEM proyecto mayor de 300.001 €		132,00	140,00 €	150,00 €	160,00 €
Control de Calidad	31,32,33	19,00	25,00 €	30,00 €	40,00 €
Proyectos de Actividad	41	34,00	45,00 €	60,00 €	80,00 €
Planes de Emergencia y Autoprotección	42	34,00	45,00 €	60,00 €	80,00 €
Estudios Urbanísticos	51,52,53,54	17,00	25,00 €	40,00 €	60,00 €
Control Económico de la Obra, Valoraciones	61,62,63,64,65,66	19,00	25,00 €	30,00 €	40,00 €
Informe + Relación Valorada	67	28,00	38,00 €	45,00 €	60,00 €
Informes, Cédula de Habitabilidad, Informe Evaluación Edificios	71,72,73,74,75,76,77	19,00	25,00 €	30,00 €	40,00 €
Certificación Energética de Edificios	78	10,00	15,00 €	20,00 €	35,00 €
Colaboraciones Técnicas y Asesoramientos, Agente Rehabilitador	81,82,83,84	19,00	25,00 €	30,00 €	40,00 €
Mediciones	91,92,93,94,95	19,00	25,00 €	30,00 €	40,00 €
C.F.O. (DO o DEO No Visada, solo gestionado redap) (Nota I)					
C.F.O. Visado en otro colegio. (Arquitectos, Ing., etc.) Sin tramitación inicial (Nota II)				100,00 €	
C.F.O. Visado en otro colegio. (Arquitectos, Ing., etc.) Con tramitación inicial Redap				30,00 €	
Cooperación Administrativa Intercolegial (Nota III)				Según protocolo	
VISADOS DENEGADOS					80% visado

GASTOS POR PRESTACIÓN DE SERVICIOS

GESTIÓN DE COBRO DE HONORARIOS (Nota IV)		50,00 €	Incluida
HABILITACIÓN DE LIBROS DE ÓRDENES/INCIDENCIAS		15,00 €	10,00 €
MODIFICACIONES ADMINISTRATIVAS DE EXPEDIENTES (Renuncias, Reposiciones, etc)			15,00 €
GASTOS DE DEVOLUCIÓN DE RECIBOS (domiciliados impagados)			15,00 €
SOLICITUD DOCUMENTACIÓN ARCHIVO HISTORICO (48 Horas)			25,00 €

EXPEDICIÓN DE CERTIFICADOS	DE TRASLADO A OTRO COLEGIO	50,00 €
	OTROS	10,00 €

ALQUILER DE APARATOS (precio por día de uso)	Esclerómetro	25,00 €
	Distanciómetro láser	20,00 €
	Sonómetro	15,00 €
	Taquímetro	25,00 €
	Nivel	25,00 €
	Estación total	30,00 €
	Penalización/día de retraso estación total	100,00 €
Penalización/día de retraso resto de aparatos	40,00 €	

ACLARACIONES ADICIONALES

Nota: El visado incluye todas las actuaciones derivadas del propio visado.

Nota I: En estos casos se devengará la diferencia entre la tasa de visado y la tasa de redap mas la modificación de expediente (T=(Vis-Redap)+25 €).

Nota II: En estos casos se devengará lo dispuesto, más la correspondiente legalización de la actuación profesional (redap o visado).

Nota III: Para la tramitación de REDAP y de Visado en otra demarcación colegial se facturará la tarifa del colegio gestor (el que recibe la solicitud de visado).

Nota IV: Para la Gestión de Cobro de Honorarios por parte del Colegio será obligatorio la presentación del correspondiente contrato entre partes.

Nota V: Para la tramitación de REDAP se aportará la nota de encargo y se recogerá una copia de la actuación.

Nota VI: A los gastos por gestión aprobados les serán de aplicación los impuestos repercutibles que correspondan en el momentos de su tramitación (IVA).

Nota VII: Analogía; para los trabajos no determinados se determinaran por analogía con la actuación que guarden más semejanza.



C.- PROCEDIMIENTOS INFORMATIVOS Y SANCIONADORES

PROCEDIMIENTOS INFORMATIVOS Y SANCIONADORES	
Procedimientos disciplinarios	1
Procedimientos Informativos	2
Procedimientos en fase de instrucción	1
Procedimientos finalizados	2
Infracciones deontológicas	3
Sanciones impuestas:	
Apercibimiento de oficio	
Apercibimiento verbal	2
Sobreseimiento y archivo de las actuaciones	

PROCEDIMIENTOS INFORMATIVOS Y SANCIONADORES		
Información Estadística sobre Procedimientos Informativos sustanciados en 2017		
Nº total de procedimientos informativos sustanciados:	2	
Nº y porcentaje sobre el total, de los procedimientos sustanciados en tramitación:	1	50,00%
Nº y porcentaje sobre el total, de los procedimientos sustanciados resueltos:	0	00,00%
Nº y porcentaje sobre el total, de los procedimientos archivados:	0	00,00%
Nº y porcentaje sobre el total, de los procedimientos que dieron lugar a la incoación de procedimiento sancionador:	1	50,00%
Información Estadística sobre Procedimientos Sancionadores sustanciados en 2017		
Nº total de procedimientos sancionadores sustanciados:	1	
Nº y porcentaje sobre el total, de los procedimientos sustanciados en tramitación:		00,00%
Nº y porcentaje sobre el total, de los procedimientos sustanciados resueltos:	1	100,00%
Nº y porcentaje sobre el total, de los procedimientos archivados:		00,00%
Nº y porcentaje sobre el total, de los procedimientos que concluyeron en sanción:	1	100,00%

QUEJAS Y RECLAMACIONES		
Nº total de quejas o reclamaciones:	3	100,00%
Nº y porcentaje sobre el total, en tramitación:	0	0,00%
Nº y porcentaje sobre el total, resueltas:	3	100,00%
Nº y porcentaje sobre el total, estimadas:	0	0,00%
Nº y porcentaje sobre el total, desestimadas:	0	0,00%
Nº y porcentaje sobre el total, parcialmente estimadas:	0	0,00%

E.- CONFLICTOS DE INTERÉS

Durante el año 2017 no constan conflictos de interés.



F.- VISADO

- Nº total de expedientes de visado abiertos durante el ejercicio 2017: 2904
- Nº total de expedientes de visado tramitados durante el ejercicio 2017: 2899
- Nº total de expedientes de visado cerrados durante el ejercicio 2017: 2899
- Nº y porcentaje sobre el total de visados de cada una de las intervenciones profesionales (según codificación Nota-Encargo):

TIPOS DE ACTUACIONES PROFESIONALES	Código	NÚMERO	%
Coordinador en Proyecto y/o Redacción Estudio de Seguridad y Salud	1	8	0,28%
Coordinador en Proyecto y/o Redacción Estudio Básico de Seguridad y Salud	2	372	12,83%
Coordinación durante la ejecución de la obra (incluye la aprobación de los planes)	3	530	18,28%
Coordinador en Proyecto y/o Redacción Estudio de Seguridad y Salud y Coordinación en Ejecución	4	4	0,14%
Coordinador en Proyecto y/o Redacción Estudio Básico y Coordinación en Ejecución	5	132	4,55%
Proyecto y Dirección de Obra	11	441	15,21%
Proyecto	12, 15	77	2,66%
Dirección de Obra	13, 16	33	1,14%
Dirección de Ejecución Material de la Obra	14, 17	770	26,56%
Control de Calidad	31,32,33	0	0,00%
Proyectos de Actividad	41	64	2,21%
Planes de Emergencia y Autoprotección	42	3	0,10%
Prog. y Seguimiento	43	0	0,00%
Rac. Planif. y Prog.	46	1	0,03%
Estudios Urbanísticos	51,52,53,54	5	0,17%
Control Económico de la Obra, Valoraciones	61,62,63,64,65,66,67	64	2,21%
Informes	71,72,73,74,75	230	7,93%
Cédula de Habitabilidad	76	38	1,31%
Informe de Evaluación de Edificios	77	15	0,52%
Certificación Energética de Edificios	78	55	1,90%
Colaboraciones Técnicas y Asesoramientos	81,82,83	11	0,38%
Agente Rehabilitador	84	18	0,62%
Mediciones	91,92,93,94,95	28	0,97%
		2899	100,00%